

## PROCÈS-VERBAL DE VISITE D'INSTALLATION ÉLECTRIQUE DOMESTIQUE BASSE TENSION

EXEMPLAIRE ORIGINAL

CE RAPPORT ANNULE ET REMPLACE LE RAPPORT 43/2020/53680/01:1

RÉF. 43/2020/53680/01:2

DATE DU CONTRÔLE 12/02/2020 AGENT VISITEUR Sylvain Noupé  
ADRESSE DU CONTRÔLE Rue Grand Vinave 47 (étage Boite 4) - 4801 Verviers TYPE DE CONTRÔLE Contrôle lors de la vente - installation électrique datant d'avant le 1ier octobre 1981 (Art. 276 bis)

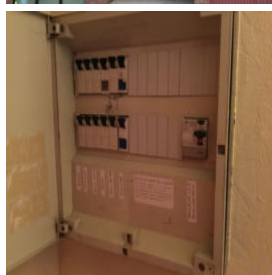

### > DONNÉES GÉNÉRALES

Adresse de l'installation Rue Grand Vinave 47 (étage Boite 4) - 4801 Verviers  
Type de locaux Unité d'habitation (appartement)  
Objet du contrôle Demande de bas-tension  
Propriétaire [REDACTED]  
Responsable des travaux [REDACTED]  
Dérogations applicables/appliquées Art. 276

### > DONNÉES DU RACCORDEMENT

Gestionnaire du réseau de distribution (GRD) ORES ASSETS  
Code EAN non communiqué  
Numéro du compteur 2089092  
Index jour/nuit 029359,5/  
Type de raccordement souterrain  
Câble compteur - tableau VVB 4 x 10 mm<sup>2</sup>  
Tension nominale de service 230V - AC  
Courant nominal de la protection de branchement 40A

### > CONTRÔLE

Conformité schéma(s) unifilaire(s) et plan(s) de position Pas OK | Nombre de tableaux 2 | Nombre de circuits 6

Circuits		
Protection	5x disj ? A mono	1x disj 20A mono
Section (mm <sup>2</sup> )	2,5	8
Conclusion	Pas OK	OK
Prise de terre	Piquets	Dispositif différentiel de tête ID - disj. - 63A - 300mA - type A - test OK
Résistance de dispersion de la prise de terre (Ω)	27,3	Dispositif différentiel "sdb" ID - disj. - 40A - 30mA - type A - test OK
Conformité des liaisons équipotentielles et des PE	Pas vérifiable - pas accessible	Raccordement OK
Test de continuité	Concluant	Eclairage/machines OK
Contrôle boucle de défaut	Concluant	Contrôle visuel appareils fixes et/ou mobiles OK
Protection contre les contacts indirects	OK	Protection contre les contacts directs OK
		Résistance minimale d'isolement mesurée (MΩ) 31,1

## CONCLUSION : NON CONFORME

A la date du 12/02/2020, l'installation électrique de Rue Grand Vinave 47 (étage Boite 4) - 4801 Verviers n'est pas conforme au Règlement Général des Installations Electriques.

Le contrôle réalisé par Certinergie a porté sur les parties visibles de l'installation et normalement accessibles.

Une nouvelle visite de contrôle est à exécuter par l'acquéreur dans les 18 mois de l'acte authentique de vente par un organisme agréé. L'acquéreur a pour obligation de communiquer par écrit son identité et la date de l'acte de vente à l'organisme agréé qui a exécuté la visite de contrôle de l'installation électrique.

Signature de l'agent



## PROCÈS-VERBAL DE VISITE D'INSTALLATION ÉLECTRIQUE DOMESTIQUE BASSE TENSION

EXEMPLAIRE ORIGINAL

CE RAPPORT ANNULE ET REMPLACE LE RAPPORT 43/2020/53680/01:1

RÉF. 43/2020/53680/01:2

### > LISTE DES INFRACTIONS

- Les schémas unifilaires et/ou de position ne sont pas présents. - Art 16;269;273
- N'est pas renseigné sur les schémas unifilaires et de position l'adresse de l'installation, les coordonnées du responsable des travaux et du propriétaire. Ces derniers devront signer et dater ces schémas. - Art 269;273
- La correspondance entre les moyens de protection contre les contacts indirects et les volumes dans la salle de bain n'est pas respectée. - Art 86;278
- La correspondance entre les degrés de protection (IP) du matériel électrique contre les contacts directs et les volumes dans la salle de bain n'est pas respectée. - Art 86
- Les marquages des dispositifs de protection différentiel et/ou contre les surintensités ne sont pas visibles et/ou présents (notes aux OA 63 et 68). - Art 251;271bis
- La correspondance entre les repérages sur le tableau et les schémas n'est pas réalisée correctement. - Art 16;269
- Du matériel électrique est présent dans un/des volume(s) qui ne lui est/sont pas autorisé(s) de la salle de bains/de douche. - Art 86.10
- Les protections contre les chocs électriques direct et/ou indirect, ou les protections de l'installation électrique sont altérés. - Art 86
- SDB directement sur le différentiel 30mA (aucun circuit) + section de câble après 30mA
- La couleur bleu clair n'est pas réservée au neutre, ici présent. - Art 199

### > REMARQUES

- Nous ne pouvons pas exclure qu'au dépôt des schémas il puisse y avoir d'autres infractions.
- L'habitation étant meublée et les plans n'ayant pas été fournis, il se peut que tout n'a pu être vérifié.
- Lors d'une rénovation de l'installation électrique, les dérogations pourraient ne plus être appliquées.
- Nous conseillons d'afficher la tension de service sur le tableau électrique.
- L'appareillage électrique fixe ou à poste fixe suivant n'est pas présent - lave-vaisselle/machine à laver/ sèche-linge

### > DEVOIRS DU VENDEUR ET DE L'ACQUEREUR :

Le vendeur a pour obligation de classer le procès-verbal de contrôle et ses annexes dans le dossier de l'installation électrique et de remettre ce dossier à l'acquéreur lors de l'acte de vente.

L'acquéreur doit refaire contrôler l'installation électrique en cas d'infraction(s) avant un délai de 18 mois à partir de l'acte de vente et par l'organisme de son choix. Dans le cas où, lors de la seconde visite, des infractions subsistent, l'article 274.02 du RGIE est d'application.

En cas d'accident aux personnes dû à l'électricité, le vendeur et l'acquéreur doivent prévenir le Service Public Fédéral ayant l'Energie dans ses attributions.

En résumé, quelles sont les mesures à prendre si l'installation électrique n'est pas conforme ?



## PROCÈS-VERBAL DE VISITE D'INSTALLATION ÉLECTRIQUE DOMESTIQUE BASSE TENSION

EXEMPLAIRE ORIGINAL

CE RAPPORT ANNULE ET REMPLACE LE RAPPORT 43/2020/53680/01:1

RÉF. 43/2020/53680/01:2

### › ANNEXES

#### Croquis de position élémentaire et descriptif sommaire des tableaux

sur base de ce qui est visible et accessible lors du contrôle

Note : ces croquis ne remplacent pas les schémas unifilaires et de position réglementaires

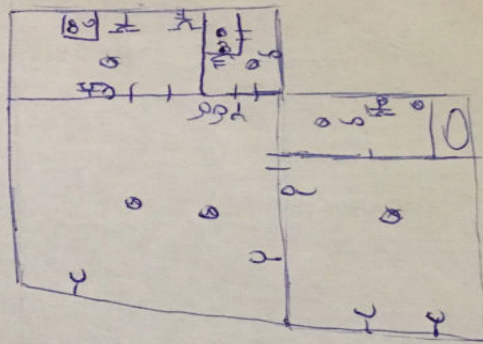

# NOTE D'INFORMATION

## **Article 276bis du Règlement général sur les installations électriques : Devoirs du vendeur et de l'acheteur lors de la vente d'une habitation équipée d'une ancienne installation électrique**

### ■ Dès que le compromis est signé :

#### Quels sont les devoirs du vendeur/notaire :

- Le vendeur doit remettre le PV de la visite de contrôle et ses annexes au notaire afin que celui-ci l'ajoute dans le dossier de la vente ;
- Le notaire doit faire mentionner dans l'acte de vente les points suivants :
  - la date du PV de la visite de contrôle
  - le fait de la remise du PV de la visite de contrôle à l'acheteur

#### **Si le PV de la visite de contrôle est négatif (installation non-conforme) :**

- l'obligation pour l'acheteur de communiquer son identité et la date de l'acte de vente à l'organisme de contrôle agréé qui a exécuté la visite de contrôle de l'installation électrique.

### ■ Dès que l'acte de vente est signé

#### Quels sont les devoirs de l'acheteur :

- L'acheteur doit détenir le dossier de l'installation électrique (schémas, PV, ...) en deux exemplaires ;

#### **Si le PV de la visite de contrôle est positif (installation conforme) :**

- L'acheteur doit laisser réaliser la prochaine visite de contrôle soit suivant le délai repris sur le PV de la visite de contrôle (maximum 25 ans après la date de la visite de contrôle) soit en cas de modification ou extension importante de l'installation électrique.

#### **Si le PV de la visite de contrôle est négatif (installation non-conforme) :**

- L'acheteur doit informer l'organisme de contrôle agréé qui a exécuté la visite de contrôle de l'installation électrique de son identité, de la date de l'acte de vente et du PV concerné ;
- Après la communication à l'organisme de contrôle, il reçoit automatiquement 18 mois à dater de l'acte de vente pour remettre en ordre l'installation électrique ;
- L'acheteur peut choisir un autre organisme de contrôle pour laisser réaliser le recontrôle dans le délai des 18 mois (vérification conformité de l'installation).

#### Pour de plus amples informations

#### **SPF Economie, P.M.E., Classes moyennes et Energie**

Direction générale de l'Energie – Division infrastructure et contrôles

**Adresse :** Avenue du roi Albert II 16 1000 Bruxelles

**Tél. :** 0800 120 33 / **E-mail :** gas.elec@economie.fgov.be

<https://economie.fgov.be>